



# AYUNTAMIENTO DE SAN PEDRO DE MACORIS

## USO DE TECNOLOGIA EN LA GESTION MUNICIPAL

12 | Julio | 2019



Gestión

TERRITORIAL



# LEVANTAMIENTO DEL CATASTRO MUNICIPAL





# LEVANTAMIENTO DEL CATASTRO MUNICIPAL

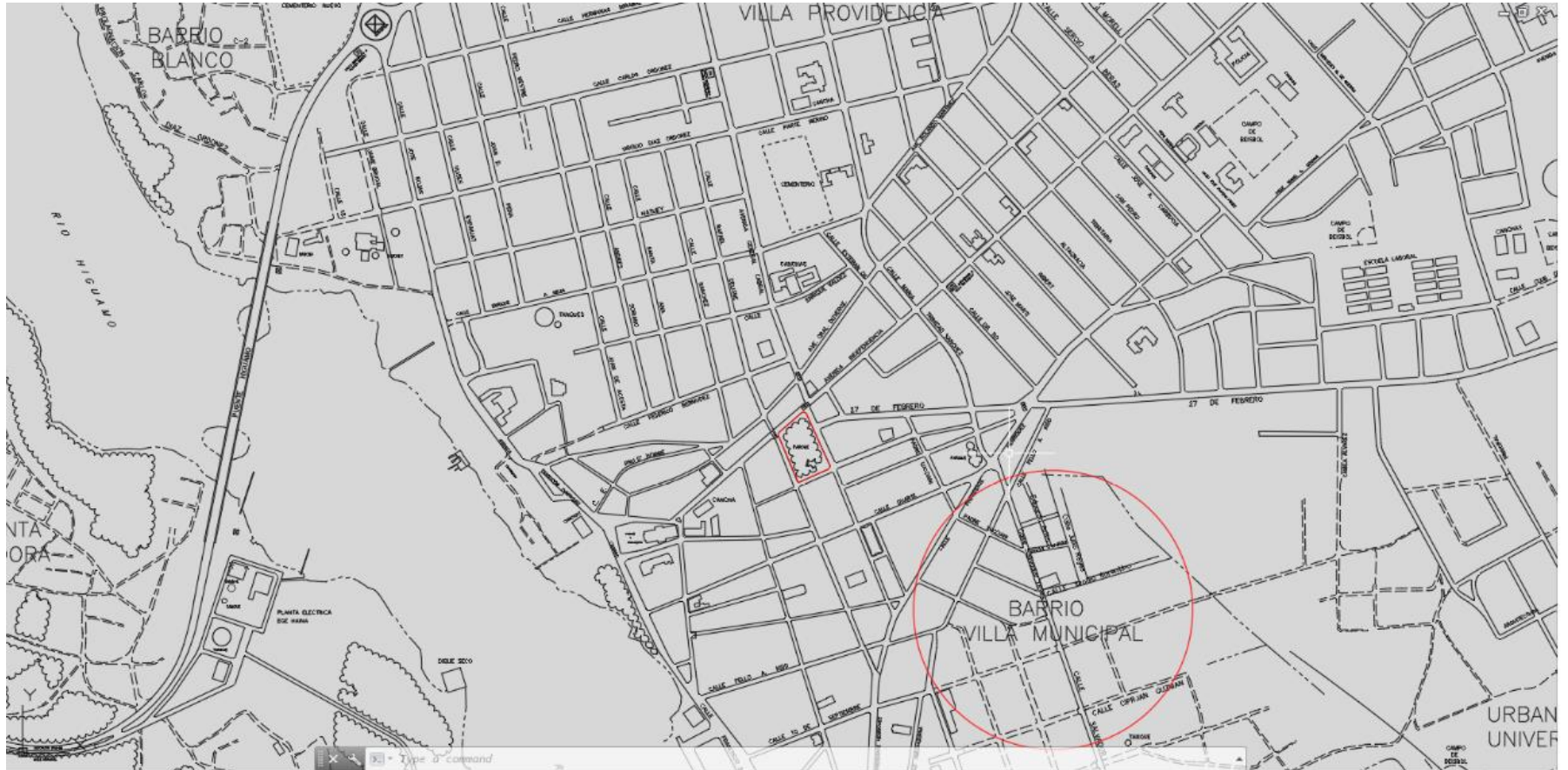

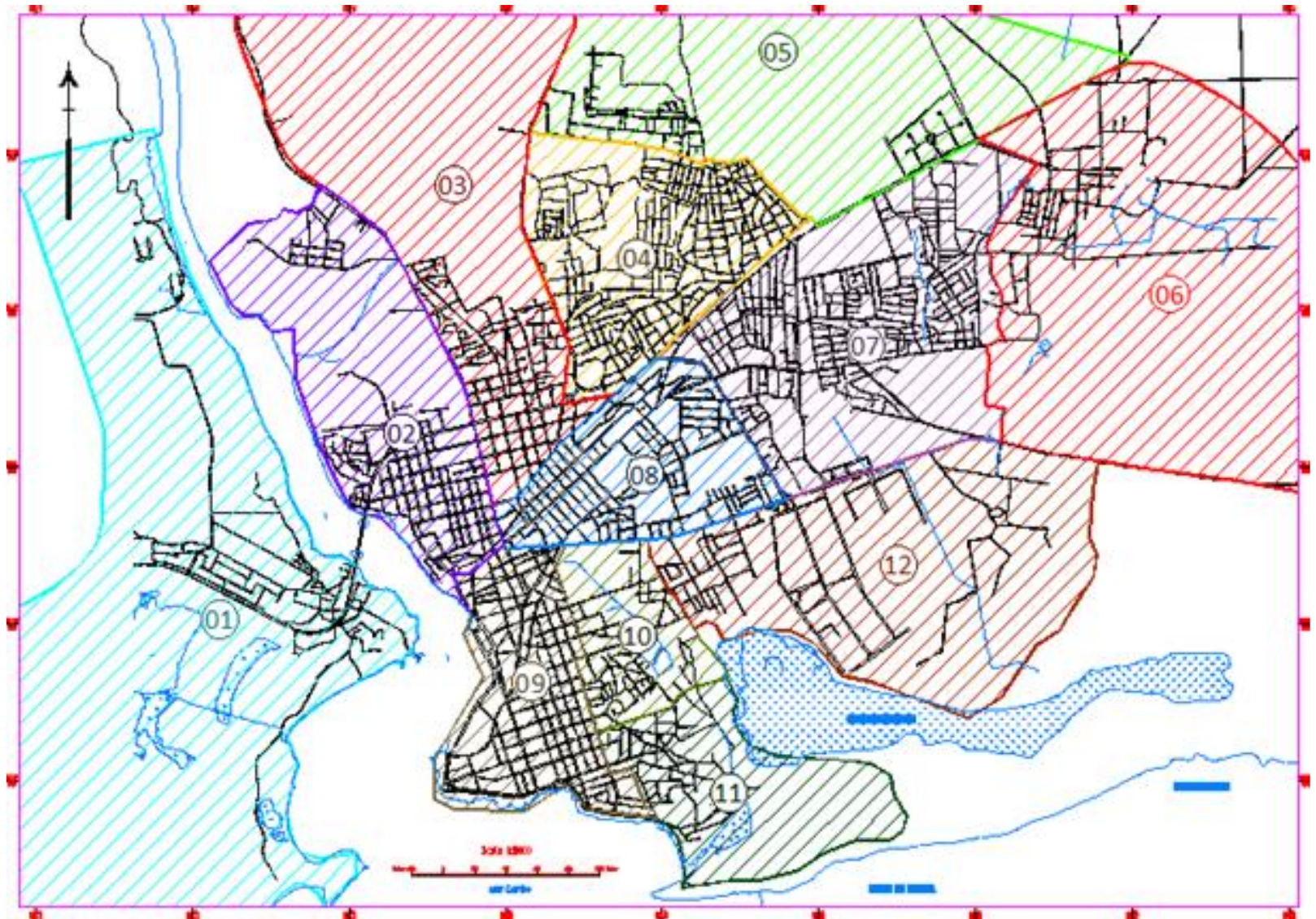



# LEVANTAMIENTO DEL CATASTRO MUNICIPAL

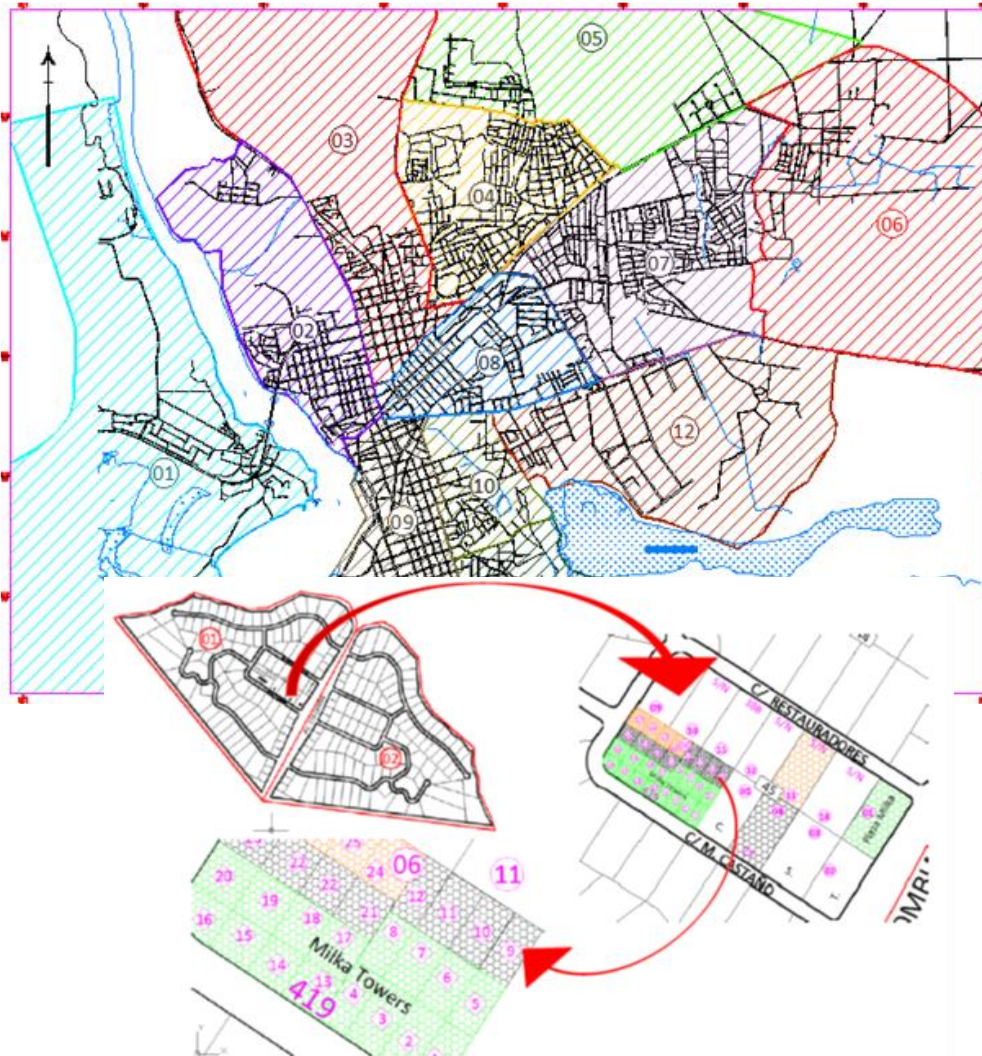

**Identificación y Ubicación Geográfica.** Sectorización y Digitalización de Planos del Catastro Predial de la Ciudad.

**Identificar y ubicar cada usuario.**

**Ordenar en una secuencia lógica.** Creación de secuencias con una lógica que permita ordenar a los usuarios.

**Disponer de la información de cada predio.** Incorporar y parametrizar la información en la base de datos. Registro fotográfico del inmueble. Información para asignar tarifas.



# LEVANTAMIENTO DEL CATASTRO MUNICIPAL





# LEVANTAMIENTO DEL CATASTRO MUNICIPAL SISTEMAS DE INFORMACION TERRITORIAL

The screenshot displays the AutoCAD interface for a cadastral map. The map shows several lots, some of which are highlighted in blue and labeled with numbers like 022, 023, and 024. The map is overlaid on a grid and includes various annotations and dimensions.

The right-hand side of the interface shows the 'Properties' palette for the selected 'MPolygon' object. The data is as follows:

Misc	
Total area	215.57
Total Perimeter	59.39
Elevation	0.00
OD Inmueble	
Cod-Inmueble	1427
Local	0
Cod-Catastro	201509M023P04L00
LT Info-Gral	
ID	414
*Codigo de Inmu.	1427.00
INMUEBLE	1427.00
NOMBRE	INMUEBLE 1427
RUTA	
CLIENTE	1654.00
DIRECCION	AV. G. CABRAL N.13
DESCRIPCION	CENTRO
"Zona (Catastral)"	1.00
"Sector (Catastral)"	9.00
"Manzana (Catas.."	23.00
"Propiedad (Cata.."	4.00
"Vivienda (Catast.."	0.00
INACTIVIDAD	28
DESCRIPCION	RESIDENCIA UNFAMILL.
*Estado del Inmu..	PA
USO	RESIDENCIAL
FOTO	1427

The command line at the bottom shows the following commands:

```

Command: _properties
Command: Specify opposite corner:
Command:
  
```





# LEVANTAMIENTO DEL CATASTRO MUNICIPAL SISTEMAS DE INFORMACION TERRITORIAL





# LEVANTAMIENTO DEL CATASTRO MUNICIPAL SISTEMAS DE INFORMACION TERRITORIAL





# LEVANTAMIENTO DEL CATASTRO MUNICIPAL SISTEMAS DE INFORMACION TERRITORIAL

Presentacion SPM.mxd - ArcMap

File Edit View Bookmarks Insert Selection Geoprocessing Customize Windows Help

1:3,000

LIMITE MUNICIPAL

ArcPad Data Manager

Identify

Identify from: Usos

- Usos
  - Inmueble No Residencial

Location: 467,550.895 2,040,364.284 Meters

Field	Value
Inmueble	1391
Nombre	ALMACENES ZAGLUL (111-000335)
Dirección	C/ DUARTE
Catastro	Z01S09M017P05L00
Foto	C:\fotosSPM\1391.jpg
Ruta	01246
Teléfono1	809 529-3277
Urbanizacion	CENTRO
Actividad	SUPERMERCADOS Y SUPERTIENDAS
Uso	COMERCIAL
Estado	OK

Identified 1 feature

Sector 02

Sector 08

SAN PEDRO DE MACORIS

Sector 09

1391.jpg - Windows Photo Viewer

File Print E-mail Burn Open



# LEVANTAMIENTO DEL CATASTRO MUNICIPAL SISTEMAS DE INFORMACION TERRITORIAL





# LEVANTAMIENTO DEL CATASTRO MUNICIPAL SISTEMAS DE INFORMACION TERRITORIAL

S09 - ArcMap - ArcInfo

File Edit View Bookmarks Insert Selection Geoprocessing Customize Windows Help

1:5,000

Editor

Table Of Contents

Layers

- Inmuebles
- Terrenos & Solares
- Area Verde
- Inmuebles Mixtos
- Inmuebles No Habitados
- Inmuebles No Residenciales**
- Inmuebles Residenciales
- Predios 09
- Manzanas 09
- Sector 09
- S09image.jpg  
RGB
- Red: Band\_1
- Green: Band\_2
- Blue: Band\_3

Inmueble	Nombre
1943	SALON CHARLIS
3336	INMUEBLE 3336
3741	INMUEBLE 3741
3745	ANEURY JOSE DE LA CRUZ
1823	CLINICA DENTAL DR. CARABALLO
<b>1479</b>	<b>VELDZ DIGITAL 23</b>
3526	LISSETT MARINE ZAPATA
2546	COLMADO DIOS PROVEE
3217	BANCA COLOMBO
3267	FERRETERIA MIRAMAR
3195	MOTO-REPUESTO GARCIA
2268	GREGORIO PAYANO
2025	FARMACIA CARMEN
1944	CARLOS ROBLES PLACAS Y TROFEOS
1809	INMUEBLE 1809
1784	HOTEL HONG KONG
1771	TENDA DVA S
2274	C/ POTE. JIRENEZ N. 12
2652	C/ POTE. HENRIQ
2655	C/ POTE. HENRIQ
1521	C/ POTE. HENRIQ
<b>1365</b>	<b>C/ DUARTE</b>
2448	C/ FCO. RICHEZ
1877	C/ ZAY. BAZAN ESQ C/ MAT. LARANCIENT N. 90
1776	C/ LUIS A. BERMUD.
2173	C/ LUIS A. BERMUD. N. 28.
2166	C/ LUIS A. BERMUD.
1744	C/ SAL. REYES VALDEZ N. 13
1615	C/ SANCHEZ
1575	C/ RAF. DELIG.
2776	C/ 10 DE SEPT.
1503	C/ COLON
1486	C/ SANCHEZ ESQ. C/ MELLA N. 133

1479 - Windows Photo Viewer

File Print E-mail Burn Open

6 (1 out of 586 Selected)

Inmuebles No Residenciales

467863.587 2040304.992 Meters



Software de

GESTION TRIBUTARIA



# GESTIÓN TRIBUTARIA PROCESAMIENTO DE INFORMACIÓN

Sistema de Gestión Tributaria - INTECASA 2004

1- Tabla General 2- Inmuebles 3- Facturación 4- Procesos 5- Informes 7- Ingresos 8- Ayuda 9- Salir

AYUNTAMIENTO SAN PEDRO DE MACORIS

Sistema de Gestión Tributaria

Mantenimiento de Inmuebles

Att. Cliente

Inmueble Diferidos Observaciones Facturas Saldos Foto R-Deuda

Código 1101 Ruta

Dirección C/ SANCHEZ N. 141 (CENTRO)

Cód. Postal Urbanización 3 CENTRO

Población 0 SAN PEDRO DE MACORIS

Frente 25.00 Fondo 15.00 Niv. 1 Área 375.00

Propietario

Cliente 1115 ASTER COMUNICACIONES S,A

Estado OK ACTIVO Código Anterior

Fecha Alta 19/01/2012 Fecha Baja

SALDO -1,438.30

DIFERIDOS

D. NEGOCIADA

1 D. Banc 2 Recogida 3 Factu 4 H.Cob 5 H.Serv 6 Serv. 7 Saldos

Enviar facturas a la dirección del: INMUEBLE

Zona	09	SECTOR 09	Zona	01
Módulo	1	G. TRIBUTARIA	Sector	09
Actividad	80	TELECOMUNICACION	Manzana	036
Uso	01	COMERCIAL	Propiedad	05
			Local	00

Observ.

23/01/2012 1/1 mcastaño

- **Desarrollo y Adaptación.** Adaptación a las particularidades de la gestión de los servicios y arbitrios de Ayuntamiento de Moca.
- **Soporte y Mantenimiento Permanentes.** Asegurar la operatividad y desarrollo permanente paralelo a la evolución de la gestión
- **Sistematización y Conexión de todos los procesos comerciales.** Asegurar la agilidad, calidad y confiabilidad de los procesos
- **Almacenamiento seguro de la información.** Integridad de la base de datos. Sistema de reportes para análisis y toma de decisiones



# GESTIÓN TRIBUTARIA PROCESAMIENTO DE INFORMACIÓN

**Mantenimiento de Inmuebles**

Att. Cliente

Inmueble    Diferidos    Observaciones    Facturas    Saldos    Foto    R.D

Código: 4557    Ruta: 01021

Dirección: AV. INDEP. N. 39

Urbanización: 3 CENTRO    Código Anterior:

Población: 0 SAN PEDRO DE MACORIS

Frente: 15.20    Fondo: 25.00    Niv.: 1    Área: 380.00

Propietario: 8801 CLAUDIO SUAREZ Y CO.

Cliente: 4104 CALZADOS LOS MUCHACHOS

Estado: OK ACTIVO

Fecha Alta: 10/05/2012    Fecha Baja:

**SALDO**  
-84,669.31

**DIFERIDOS**

**D. NEGOCIADA**

7 Saldos

1 D. Banc	2 Recogida	3 Factu	4 H.Cob	5 H.Serv	6 Serv.	
Lin	CNP	Tarifa	Uds	Inmueble Ref.	Periodicidad	ACT
2 25	29		1.000		MENSUAL	<input checked="" type="checkbox"/>
10 6	75		1.000		ANUAL	<input checked="" type="checkbox"/>

CONCEPTO: CARGA Y DESCARGA MERCANCIAS    REFERENCIA CATASTRAL

USO: COMERCIAL

Observ.: FACTURADO POR ASEOS MUNICIPALES.

23/11/2017    1/1    oortiz

**Mantenimiento de Inmuebles**

Att. Cliente

Inmueble    Diferidos    Observaciones    Facturas    Saldos    Foto    R.Deuda

4557 AV. INDEP. N. 39

4104 CALZADOS LOS MUCHACHOS

Añadir...  
Borrar

Cobros...  
Facturas...

23/11/2017    1/1    oortiz

sanpedro    oortiz





# GESTIÓN TRIBUTARIA PROCESAMIENTO DE INFORMACIÓN

**Mantenimiento de Inmuebles**

Att. Cliente

Inmueble    Diferidos    Observaciones    Facturas    Saldos    Foto    R.Deuda

Código: 732    Ruta: 03070

Dirección: C/ EMILIO MOREL ESQ. AV. GRAL. DUVERGE N. 4

Urbanización: 27 VILLA VELASQUEZ    Código Anterior:

Población: 0 SAN PEDRO DE MACORIS

Frente: 43.29    Fondo: 24.10    Niv.: 1    Área: 1,043.29

Propietario:

Cliente: 732 EDIFICIO LUCY I

Estado: OK ACTIVO

Fecha Alta: 31/10/2011    Fecha Baja:

SALDO: -9,000.00

DIFERIDOS

D. NEGOCIADA

1 D. Banc    2 Recogida    3 Factu    4 H.Cob    5 H.Serv    6 Serv.    7 Saldos

Enviar facturas a la dirección del: INMUEBLE

Zona: 08 SECTOR 08    Zona: 01

Módulo: 1 G. TRIBUTARIA    Sector: 08

Actividad: 29 RESIDENCIA MULTIFAMILIAR    Manzana: 031

Uso: 03 RESIDENCIAL    Predio: 05

Local: 00

Observ.:

23/11/2017    2/110    oortiz

**Mantenimiento de Inmuebles**

Att. Cliente

Inmueble    Diferidos    Observaciones    Facturas    Saldos    Foto    R.Deuda

732 C/ EMILIO MOREL ESQ. AV. GRAL. DUVERGE N. 4

732 EDIFICIO LUCY I

Añadir...    Borrar



Añadir...    Borrar

Cobros...    Facturas...

23/11/2017    1/1    oortiz



# GESTIÓN TRIBUTARIA PROCESAMIENTO DE INFORMACIÓN

**Mantenimiento de Inmuebles**

Alt. Cliente

Inmueble Diferidos Observaciones Facturas Saldos Foto R.Deviza

Código **1124** Ruta 01020

Dirección AV. INDEP.

Urbanización 3 - CENTRO Código Anterior

Población 0 - SAN PEDRO DE MACORIS

Frente Fondo 25.00 Niv. 1 Área 375.00

Propietario

Cliente 1137 BANCO MULTIPLE BHD LEON S.A.

Estado OK - ACTIVO

Fecha Alta 26/01/2012 Fecha Baja

**SALDO** -19,343.64

**DIFERIDOS**

**D. NEGOCIADA**

Lin	CNP	Tarifa	Uds	Inmueble Ref.	Periodicidad	ACT
27	14	1	1.000		ANUAL	<input type="checkbox"/>
28	6	72	1.000		ANUAL	<input checked="" type="checkbox"/>

CONCEPTO RAMPAS REFERENCIA CATASTRAL

USO COMERCIAL

Observ. FACTURADO POR ASEOS MUNICIPALES.

23/11/2017 1/1 ooofc

---

**Mantenimiento de Inmuebles**

R.Deviza Alt. Cliente

Inmueble Diferidos Observaciones Facturas Saldos Foto

1124 AV. INDEP.

1137 BANCO MULTIPLE BHD LEON S.A.

**Detalle del Servicio**

Inmueble AV. INDEP.

Datos Foto

Concepto 6 - LETRERO ORDINARIO ADOSADO

Uso 01 - COMERCIAL

Tarifa 72 - TARIFA DE 12 MTS<sup>2</sup>

Periodicidad ANUAL Activo

Medidas

Unidades ALTO LARGO LADOS Área

1.000 10.00 \* 1.30 \* 1.00 \* 12.00

Unidad de Medida M<sup>2</sup> - METROS CUADRADOS

Ubicación del Servicio

Zona Sector Manzana Predio Local

01 02 004 04 00

Inmueble Referencia 1124

Dirección AV. INDEP.

Cliente BANCO MULTIPLE BHD LEON S.A.

Referencia

Aceptar  Cancelar

Detalle del Servicio

Inmueble AV. INDEP.

Datos Foto

Detalle del Servicio

Inmueble AV. INDEP.

Datos Foto



# GESTIÓN TRIBUTARIA

## PROCESAMIENTO DE INFORMACIÓN

	Fechas Cobro	22/11/17	22/11/17	<b>Arqueo de Caja</b>	Medio Pago	VARIOS	Página: 1
	Fechas Introducción	01/01/00	23/11/17		Punto Pago	VARIOS	
	Poblaciones	TODAS			Módulo	G. TRIBUTARIA	

N. Caja	F. Cobro	F. Introd.	Inm. / Cliente	Dirección	Cliente	Medio de Pago	Imp. Cobrado
155520	22/11/17	22/11/17	020312	C/ PROLONGACION INDEPENDENCIA ESQ. C/ 1ER CENTRO COPIADO EL GASTON		EFFECTIVO	150.00
155521	22/11/17	22/11/17	007966	C/ CARMEN NATALIA	PEPEN MORALES S.R.L	CHEQUE	560.00
155522	22/11/17	22/11/17	014847	C/ ROMANA GONZALEZ PARTE ATRAS	LIBRADA PEGUERO	EFFECTIVO	180.00
155523	22/11/17	22/11/17	015913	C/ Q 1ER NIVEL	D' RAMON PELUQUERIA	EFFECTIVO	400.00
155524	22/11/17	22/11/17	005185	C/ FREDDY PRESTOL CASTILLO N. 11	ROSARIO ANTONIA RAMOS	EFFECTIVO	450.00



	Fechas Cobro	22/11/17	22/11/17	<b>Arqueo de Caja</b>	Medio Pago	VARIOS	Página: 2
	Fechas Introducción	01/01/00	23/11/17		Punto Pago	VARIOS	
	Poblaciones	TODAS			Módulo	G. TRIBUTARIA	

N. Caja	F. Cobro	F. Introd.	Inm. / Cliente	Dirección	Cliente	Medio de Pago	Imp. Cobrado	
155530	22/11/17	22/11/17	00:					
155531	22/11/17	22/11/17	00:					
155532	22/11/17	22/11/17	00:	155560	C/ SEGUNDA N. 24	CENTRO EDUCAT. GRAN MANAN	EFFECTIVO 560.00	
155533	22/11/17	22/11/17	00:	155561	C/ ALBERTO CAAMAÑO (24 DE ABRIL)	COLMADO DILAN	EFFECTIVO 100.00	
155534	22/11/17	22/11/17	00:	155562	C/ EUS. PAYAN N. 12	ROSA MARIA DE MESA	EFFECTIVO 170.00	
155535	22/11/17	22/11/17	01:	155563	C/ 4TA	COLEGIO ADVENTISTA VILLA M	EFFECTIVO 335.00	
155536	22/11/17	22/11/17	01:	155564	C/ PROL. ROLANDO MARTINEZ	CAFETERIA LA CURA	EFFECTIVO 250.00	
155537	22/11/17	22/11/17	01:	155565	C/ PROL. ROLANDO MARTINEZ 1ER NIVEL	MANUEL COTEX	EFFECTIVO 115.00	
155538	22/11/17	22/11/17	00:	155566	AV. MAURICIO BAEZ	INVERSIONES ORTIZ (023-01476	EFFECTIVO 150.00	
155539	22/11/17	22/11/17	00:	155567	C/ T N. 95	MARIA GUERRERO	EFFECTIVO 270.00	
155540	22/11/17	22/11/17	00:	155568	AV. INDEP.	OXITEC (122-010769)	CHEQUE 1,360.00	
155541	22/11/17	22/11/17	00:	155569	AV. MAURICIO BAEZ N. 77 1ER NIVEL	INVERSIONES THOMAS (HECTOF	EFFECTIVO 115.00	
155542	22/11/17	22/11/17	00:	155570	C/ MAURICIO BAEZ 1ER NIVEL	ELECTRONICA SANCHEZ	EFFECTIVO 300.00	
155543	22/11/17	22/11/17	00:	155571	C/ SANTOS ALCANTARA N. 8	CARMEN DANIA	EFFECTIVO 150.00	
155544	22/11/17	22/11/17	00:	155572	AV. MAURICIO BAEZ	ALICIA GOMEZ	EFFECTIVO 150.00	
155545	22/11/17	22/11/17	00:	155573	C/ BARBARIN MOJICA	MARISOL DE LOS SANTOS	EFFECTIVO 115.00	
155546	22/11/17	22/11/17	00:	155574	C/ LA DEFENZA ESQ. C/ JOSE BLANCHE 1ER N	COLMADO DON CHELO	EFFECTIVO 350.00	
155547	22/11/17	22/11/17	00:	155575	C/ 1ERA N. 36 1ER NIVEL	FARMACIA SALOMON	EFFECTIVO 75.00	
155548	22/11/17	22/11/17	00:	155576	C/ 1ERA N. 43A 1ER NIVEL	ANDRES MUÑOZ	EFFECTIVO 150.00	
155549	22/11/17	22/11/17	00:	155577	AV. FCO. ALBERTO CAAMAÑO DEÑO 1ER NIVEL	SERVICIOS EXPRESOS DEL ESTI	EFFECTIVO 390.00	
155550	22/11/17	22/11/17	00:	155578	AV. MAURICIO BAEZ N. 57 1ER NIVEL	LUZ MARIA GONZALEZ	EFFECTIVO 150.00	
155551	22/11/17	22/11/17	01:	155579	AV. FCO. ALBERTO CAAMAÑO DEÑO N. 3 1ER N	INVERSIONES JARIDY	EFFECTIVO 350.00	
155552	22/11/17	22/11/17	01:	155580	C/ N N. 14	PACO MOTA	EFFECTIVO 100.00	
155553	22/11/17	22/11/17	00:	155581	C/ L 1ER NIVEL	FAUSTO S MINI MARKET	EFFECTIVO 200.00	
							<b>Medio de Pago EFFECTIVO .....</b>	<b>Número de Cobros 58 Total 19,055.00</b>
							<b>Medio de Pago CHEQUE .....</b>	<b>Número de Cobros 2 Total 1,920.00</b>
							<b>Total Cobrado</b>	<b>Número de Cobros 60 Total 20,975.00</b>

155554	22/11/17	22/11/17	005170	C/ FREDDY P. CASTILLO	COLMADO VALDEZ 2	EFFECTIVO	280.00
155555	22/11/17	22/11/17	000826	C/ FRANCISCO ALBERTO CAMAÑO DEÑO (24 DE ECONOMATO MISCELANIA JAQU		EFFECTIVO	100.00
155556	22/11/17	22/11/17	007417	AV. LUIS AMIAMA TIO	CONSORCIO DE BANCAS PAULI	EFFECTIVO	3,400.00
155557	22/11/17	22/11/17	000820	C/ MARCELINA VEGA (24 DE ABRIL)	COMERCIAL QUEZADA IRIS	EFFECTIVO	80.00
155558	22/11/17	22/11/17	006810	AV. G. CABRAL 1ER NIVEL	MALLIA INVERSION	EFFECTIVO	280.00
155559	22/11/17	22/11/17	000824	C/ ALBERTO CAAMAÑO (24 DE ABRIL)	ECONOMATO RANDOL	EFFECTIVO	100.00



Atención al

CIUDADANO



## GESTIÓN TRIBUTARIA ATENCIÓN AL CIUDADANO



- **Mejora y Equipamiento.** Remodelación y equipamiento de las Oficinas. Línea TELESERVICIOS, Correos Electrónicos.
- **Gestión de Atención al Ciudadano.** Asegurar el registro, tramitación y seguimiento de reclamaciones.
- **Interacción entre Departamentos.** Coordinación con la Gestión Técnica del Ayuntamiento para solución de problemas.



# DOTACION DE INVERSIONES





# GESTIÓN TRIBUTARIA ...AHORA





## DOTACION DE INVERSIONES







## DOTACION DE INVERSIONES





# ATENCION AL CIUDADANO SISTEMAS DE PAGO TELEFONICO

Entrada de Cobros

M. 1 Cobro N. 356185 N. Caja 344646 Fecha 11/07/19 Inmueble 1349 Importe 7,300.00

Datos Auditoría

Direc. / Pob. C/ F (JARDINES DEL OESTE) SANTIAGO  
 Cliente IMPRESORA DEL YAQUE C POR A  
 Cédula Pagador CRISTIAN DAMIAN Conduce  
 Cédula Solicitante  
 Concepto PAGO FACTURA ASEO URBANO 201907  
 Medio Pago 3 TARJ. CRED/DEB  
 Punto Pago 3 PAGO TELEFONICO

Datos adicionales  
 TIPO VISA BANCO BHD  
 NOMBRE CRISTIAN DAMIAN FECHA DE VENCIMIENTO 03/21  
 Nº TARJETA 4937-8833-3007-1217 Nº APROBACION 857872

Observación

Linea	Periodo	Tipo	Impuesto	Concepto	Uso	Tarifa	Imp. Cobro	Imp. Fac. Peric
1	201907	MENSUAL					7,300.00	7,300
11/07/19								

**Arqueo de Caja**

Fechas Cobro 06/07/19 06/07/19 Medio Pago VARIOS Página: 1  
 Fechas Introducción 06/07/19 06/07/19 Puntos Pago VARIOS Fecha: 11 Jul 2019  
 Población SANTIAGO Módulo VARIOS

N. Caja	F. Cobro	F. Introd.	Inm. / Cliente	Dirección	Cliente	Medio de Pago	Imp. Cobrado	
344386	06/07/19	06/07/19	007154	C/ JUAN BAUTISTA PEREZ	FARMACIA SAN PANCRACIO	TARJ. CRED/DEB	1,876.00	
344387	06/07/19	06/07/19	013573	C/ 8 ESQ. PT. 3	REYNALDO A SANCHEZ SRL	CHEQUE	1,887.00	
344388	06/07/19	06/07/19	004073	C/ SALV. CUJURULLO ESQ. JACUBA	REYNALDO A SANCHEZ SRL	EFFECTIVO	30.00	
344389	06/07/19	06/07/19	004073	C/ SALV. CUJURULLO ESQ. JACUBA	REYNALDO A SANCHEZ SRL	CHEQUE	1,887.00	
344390	06/07/19	06/07/19	002008	C/ RAMON DE LORA ESQ. C/ SEBASTIAN VALVE	DONCELLA	EFFECTIVO	938.00	
344391	06/07/19	06/07/19	003688	C/ SAN LUIS	MUNDO MOVIL MH SRL	EFFECTIVO	938.00	
344392	06/07/19	06/07/19	016934	AV. 27 DE FEBRERO N. 79 (DORADO I)	MAXWELL AUTOADORNOS SRL	EFFECTIVO	460.00	
344393	06/07/19	06/07/19	007451	GARRIT. TAMBORIL ESQ. C/ E-01	CENTRO DE BELLEZA EL RETONC	EFFECTIVO	460.00	
344394	06/07/19	06/07/19	007431	C/ EL GUANO	SUPER MARKET DOMINGUEZ	EFFECTIVO	460.00	
344395	06/07/19	06/07/19	009064	C/ EL GUANO MODULO 6 (2DO NIVEL)	JULIO CAMPOS	EFFECTIVO	650.00	
344396	06/07/19	06/07/19	019429	C/ 13	ITBPROF SRL	TARJ. CRED/DEB	460.00	
344397	06/07/19	06/07/19	011173	C/ LIBERTAD	REFRICENTRO JM SRL	EFFECTIVO	2,000.00	
344398	06/07/19	06/07/19	011034	C/ J.M. GLASS ESQ. C/ GREGORIO REYES	FERRERERIA RODRIGUEZ	EFFECTIVO	460.00	
344399	06/07/19	06/07/19	011026	C/ LIBERTAD ESQ. C/ GREGORIO REYES N. 11	COMPRA VENTA INFANTE	EFFECTIVO	460.00	
344400	06/07/19	06/07/19	011017	C/ LIBERTAD	PLASTICOS RODRIGUEZ	EFFECTIVO	460.00	
344401	06/07/19	06/07/19	004177	C/ SALV. CUJURULLO (PLAZA DEL BUHONERO)	CAFETERIA ALCANTARA	EFFECTIVO	1,650.00	
344402	06/07/19	06/07/19	007587	AV. E. SADHALA ESQ. C/ PASEO DE LOS PERI	GENARO GARCIA (VILLA LUBRI)	EFFECTIVO	3,775.00	
344403	06/07/19	06/07/19	008205	AUT. DUARTE	TEXACO ANTILLANA	EFFECTIVO	3,775.00	
<b>Medio de Pago EFECTIVO .....</b>						<b>Número de Cobros</b>	<b>14 Total</b>	<b>16,516.00</b>
<b>Medio de Pago CHEQUE .....</b>						<b>Número de Cobros</b>	<b>2 Total</b>	<b>3,774.00</b>
<b>Medio de Pago TARJ. CRED/DEB .....</b>						<b>Número de Cobros</b>	<b>2 Total</b>	<b>2,336.00</b>
<b>Total Cobrado</b>						<b>Número de Cobros</b>	<b>18 Total</b>	<b>22,626.00</b>



# GESTIÓN TRIBUTARIA SISTEMA AUTOMÁTICO DE LLAMADAS

» Opciones Principales: [Cambiar Contraseña](#) [Acceso Remoto](#) [Administrar Usuarios](#)

## Bienvenido Gestión de Servicios Municipales

### Desempeño del Servidor

Espacio libre en disco: ...

% del CPU actual: ...

Database Size: ...

Database Log Size: ...

Memoria RAM Libre: ...

Fecha del Sistema: 11/07/2019 05:13 PM.

Linea	Estado	Alcanzadas	No Alcanzadas	Total
* 1	Inactivo	283	153	436
* 2	Inactivo	0	0	0

Última actualización: 11/07/2019 05:13 PM

**Legendas**

- Llamada alcanzada
- Llamada no alcanzada
- Línea inactiva
- Línea en espera de restantos

## Consulta de Actividad de Llamadas

» Criterio de Búsqueda  
» Resultado

EXPORTAR A CSV

Cuenta	Contacto	Fecha/Hora Llamada	Campaña	Región	Provincia	Teléfono	Tipo	Proveedor	Resultado Llamada
14494	SPA AUTO DETAILING CAR WASH T REYES SRL	01/06/2019 09:02 a.m.	Aceo Urbano 2	Norte	Santiago	8094714800	Local	Alice Dominicana	No Contesta
7249	MEECH SRL ZONA BUCAL	01/06/2019 09:02 a.m.	Aceo Urbano 2	Norte	Santiago	8092261430	Local	Claro Dominicana	No Contesta
1684	LAVANDERIA ROYAL	01/06/2019 09:02 a.m.	Aceo Urbano 2	Indefinida	Indefinida	8299713131	Indefinido	Indefinido	No Completado
1520	TECNOELITE SRL	01/06/2019 09:02 a.m.	Aceo Urbano 2	Norte	Santiago	8095831122	Local	Claro Dominicana	No Contesta
13385	CARDIOTECH PHARMACEUTICAL SRL	01/06/2019 09:02 a.m.	Aceo Urbano 2	Norte	Santiago	8295011125	Local	Alice Dominicana	No Contesta
9662	D YOLANDA SALON	01/06/2019 09:03 a.m.	Aceo Urbano 2	Norte	Santiago	8095816058	Local	Claro Dominicana	No Completado
1597	JARDIN CONSTANZA	01/06/2019 09:03 a.m.	Aceo Urbano 2	Norte	Santiago	8095874504	Local	Claro Dominicana	No Completado
20854	CRUPO MIRABAL	01/06/2019 09:03 a.m.	Aceo Urbano 2	Norte	Santiago	8092764111	Local	Alice Dominicana	No Completado
3693	SMARTPHONE WORD	01/06/2019 09:03 a.m.	Aceo Urbano 2	Norte	Santiago	8095764582	Local	Claro Dominicana	No Completado
2061	FUNERARIA SANTOS	01/06/2019 09:03 a.m.	Aceo Urbano 2	Norte	Santiago	8095760509	Local	Claro Dominicana	No Completado

Página 1 de 2899

Registros encontrados: 28,988

0%

0%

09:00 AM - 08:00 PM

07/11/2019 05:57:18 p.m.

### Vocom GSM

Efectividad de Cuentas Contactadas y/o No Contactadas

Fecha Inicio: 01/05/2018 Fecha Final: 04/05/2019

Campañas	Contactadas	No Contactadas	Efectividad
Ateo Aceo Urbano	1,720	11	99.36 %
Aceo Urbano 2	888	23	97.46 %
4 O Mes Facturas Pendientes	2,805	214	93.05 %

**5,473** **248**

Efectividad Global: 95.67 %

### Efectividad por Campañas

Campaña	Efectividad
Ateo Aceo Urbano	99.36%
Aceo Urbano 2	97.46%
4 O Mes Facturas Pendientes	93.05%



# AYUNTAMIENTO MUNICIPAL DE SAN PEDRO DE MACORIS

12 | Julio | 2019